

Warszawa, dnia 16 marca 2020 roku

Do wszystkich Wykonawców

Dotyczy: „Wykonanie i dostarczenie tablic informacyjnych Ogólnopolskiej Sieci Edukacyjnej (OSE)”  
znak postępowania: ZZ.2111.94.2020.RST [OSE2020]

**PYTANIA DO TREŚCI SIWZ WRAZ Z WYJAŚNIENIAMI  
ORAZ ZMIANY TREŚCI SIWZ**

I. Działając na podstawie art. 38 ust. 1 - 2 ustawy z dnia 29 stycznia 2004 r. Prawo zamówień publicznych (Dz. U. z 2019 r. poz. 1843 z późn. zm.), zwanej dalej „ustawa Pzp” w związku z pytaniami, które wpłynęły do Zamawiającego od uczestników postępowania dot. treści Specyfikacji Istotnych Warunków Zamówienia (zwanej dalej „SIWZ”), poniżej zamieszczamy treść skierowanych do Zamawiającego pytań wraz z odpowiedzią:

**Pytanie nr 1:**

Proszę o sprecyzowanie długości dystansów. Czy może być dystans:

12 x 25 mm wymiary (A-22 mm, D-12 mm, E-7 mm)

Lub

12 x 30 mm wymiary (A-25 mm, D-12 mm, E-7 mm)

**Odpowiedź:**

Zamawiający dokonuje zmiany zapisu. **Patrz Zmiana nr 1.**

**Pytanie nr 2:**

Czy tył tabliczki może być w kolorze czarnym?

**Odpowiedź:**

Zamawiający dopuszcza tył oferowanej tabliczki w kolorze czarnym.

**Pytanie nr 3:**

Mam jedno pytanie odnośnie samego przedmiotu zapytania i jedno o sposób dostarczenia oferty:

- 1) w specyfikacji zamówienia nie doczytałem się czy zadrukowane formatki na dibondzie mają mieć dziurki przygotowane pod kołki i dystanse. Jest tylko informacja że dystanse i kołki dostarczyć osobno do każdego kompletu. Czy plansze mają być bez otworów?
- 2) doczytałem, że niemożliwe jest przesłanie oferty drogą mailową. Czy dopuszczalne jest więc dostarczenie koperty z ofertą przez kuriera? Gdzie wówczas musiałby to zostawić aby nie przepadło przed otwarciem ofert?

**Odpowiedź:**

Ad. 1)

Zgodnie z treścią SOPZ Rozdział 3 lit. h) specyfikacja techniczna tablicy wskazuje, że oferowane tablice muszą posiadać otwory: 4 otwory wywiercone na rogach każdej z tablic w odległości 2 cm od krawędzi poziomej i pionowej.

Ad. 2) Zamawiający wyjaśnia, że dopuszczalne jest dostarczenie koperty z ofertą za pośrednictwem usług kurierskich. Kopertę z ofertą należy złożyć w recepcji.

Wykonawca powinien umieścić ofertę w nieprzezroczystej i zabezpieczonej kopercie. Koperta powinna być zaadresowana następująco:

Naukowa i Akademicka Sieć Komputerowa - Państwowy Instytut Badawczy, ul. Kolska 12, 01-045 Warszawa oraz powinna być oznakowana następującym tekstem:

Oferta w postępowaniu o udzielenie zamówienia publicznego pn.:

„Wykonanie i dostarczenie tablic informacyjnych Ogólnopolskiej Sieci Edukacyjnej (OSE)”

znak postępowania: ZZ.2111.94.2020.RST [OSE2020] 10

nie otwierać przed dniem 19.03.2020 r., przed godz. 12:00

oraz wskazywać dane Wykonawcy/Wykonawców wspólnie ubiegających się o udzielenie zamówienia.

**II. Jednocześnie, na podstawie art. 38 ust. 4 ustawy Pzp, Zamawiający dokonuje następujących zmian treści SIWZ:****Zmiana nr 1:**

Tom II: SZCZEGÓŁOWY OPIS PRZEDMIOTU ZAMÓWIENIA (SOPZ), Rozdział 3. CHARAKTERYSTYKA PRZEDMIOTU ZAMÓWIENIA, lit. e):

**Było:**

e) Dystanse: 4 dystanse 12 mm do każdej z tablic.

**Po zmianie jest:**

e) Dystanse: 4 dystanse 12 mm do każdej z tablic. Chromowany.

- średnica: b 12mm
- wysokość: a 25mm
- frezowanie wewnątrz na śrubę mocującą: h - 19mm, średnica wewnętrzna min. 7-8mm (musi pomieścić łeb wkrętu mocującego)
- dwie podkładki plastikowe
- kapsel maskujący wkręt, gwintowany zgodnie z gwintem wewnętrznym dystansu.

Zamawiający zamieszcza zdjęcie poglądowe.

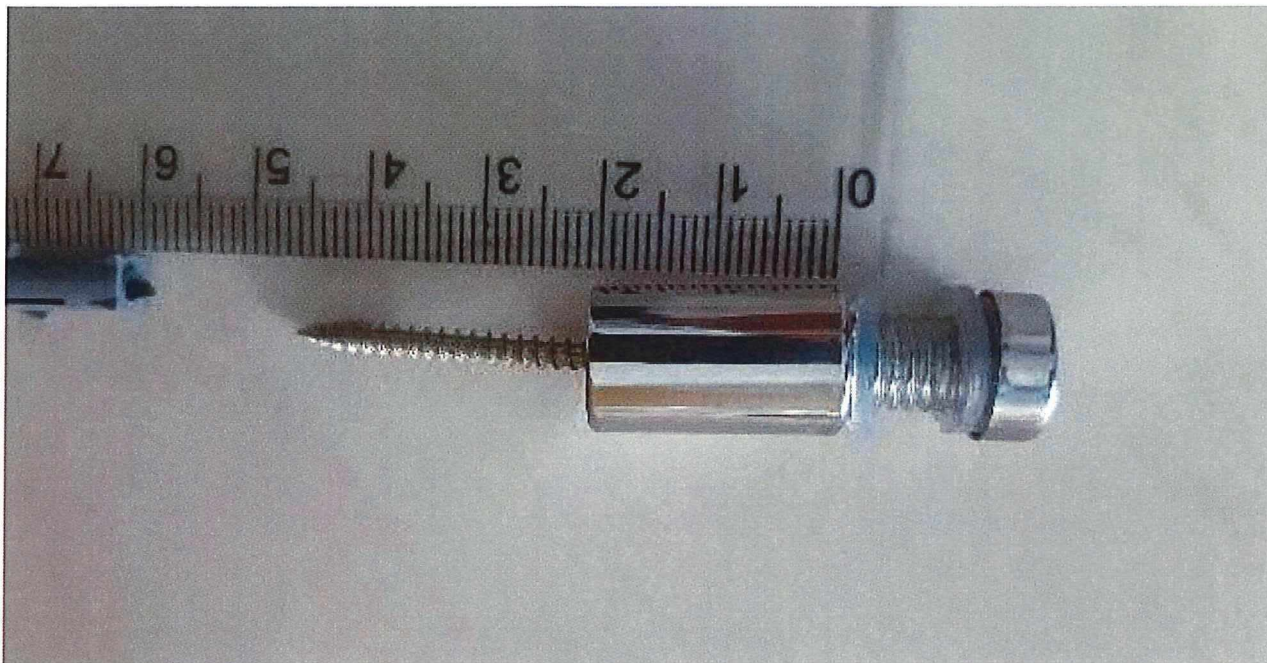

III. Zamawiający informuje, iż termin składania oraz otwarcia ofert ulega zmianie tj.: ofertę należy złożyć do dnia 19.03.2020 r., godz. 11.00, otwarcie ofert nastąpi w dniu 19.03.2020 r., godz. 12:00.

Powyższe informacje należy traktować jako integralną część SIWZ.

Dyrektor Planu OSE

~~Lukasz Kardas~~

16.03.2020  
podpis Zamawiającego